



CAO | Consejo Argentino de Oftalmología

Campaña Nacional de Detección del Glaucoma 2013

Campaña 2013: Datos generales



- Total de encuestados: **4248**
- Rango de edades: **0 - 91**
- Total de ojos: **8496**
- Total de ojos a los que se midió PIO: **8385**
- Total de papilas estudiadas: **8041**
- Total de ojos con datos completos (PIO más clasificación de papila): **7982**

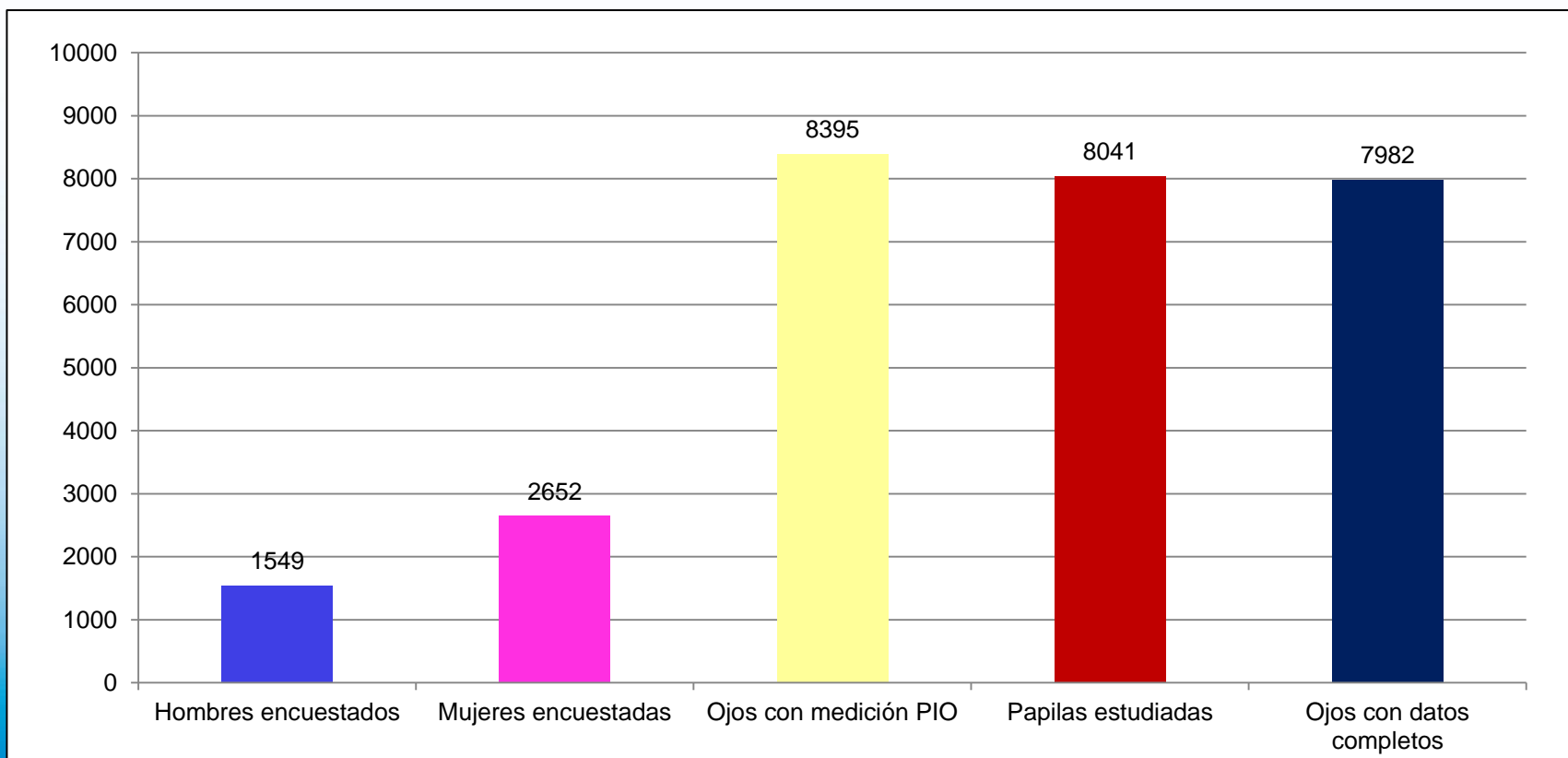

Pacientes encuestados por provincia

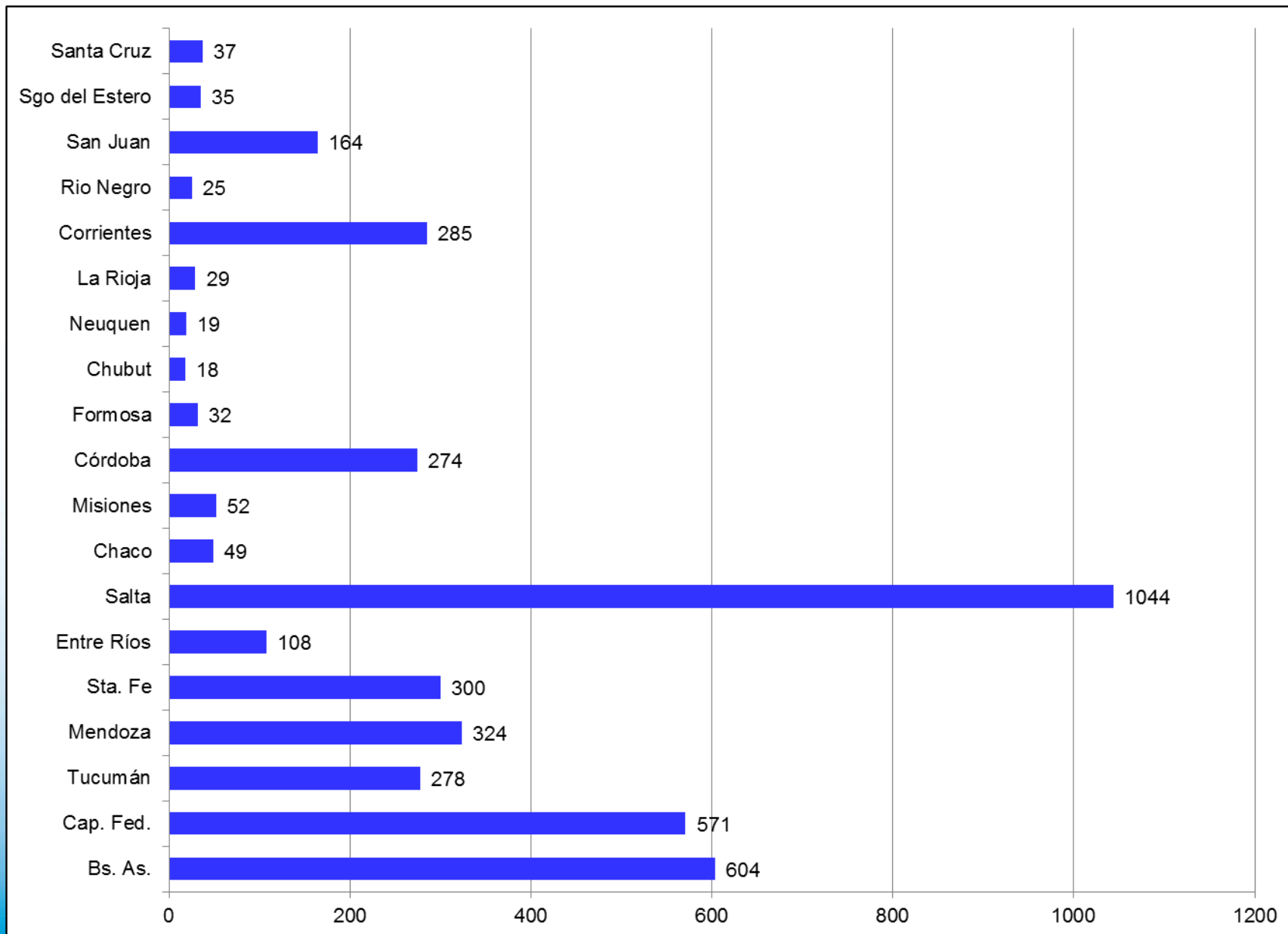

Distribución por sexo y edad

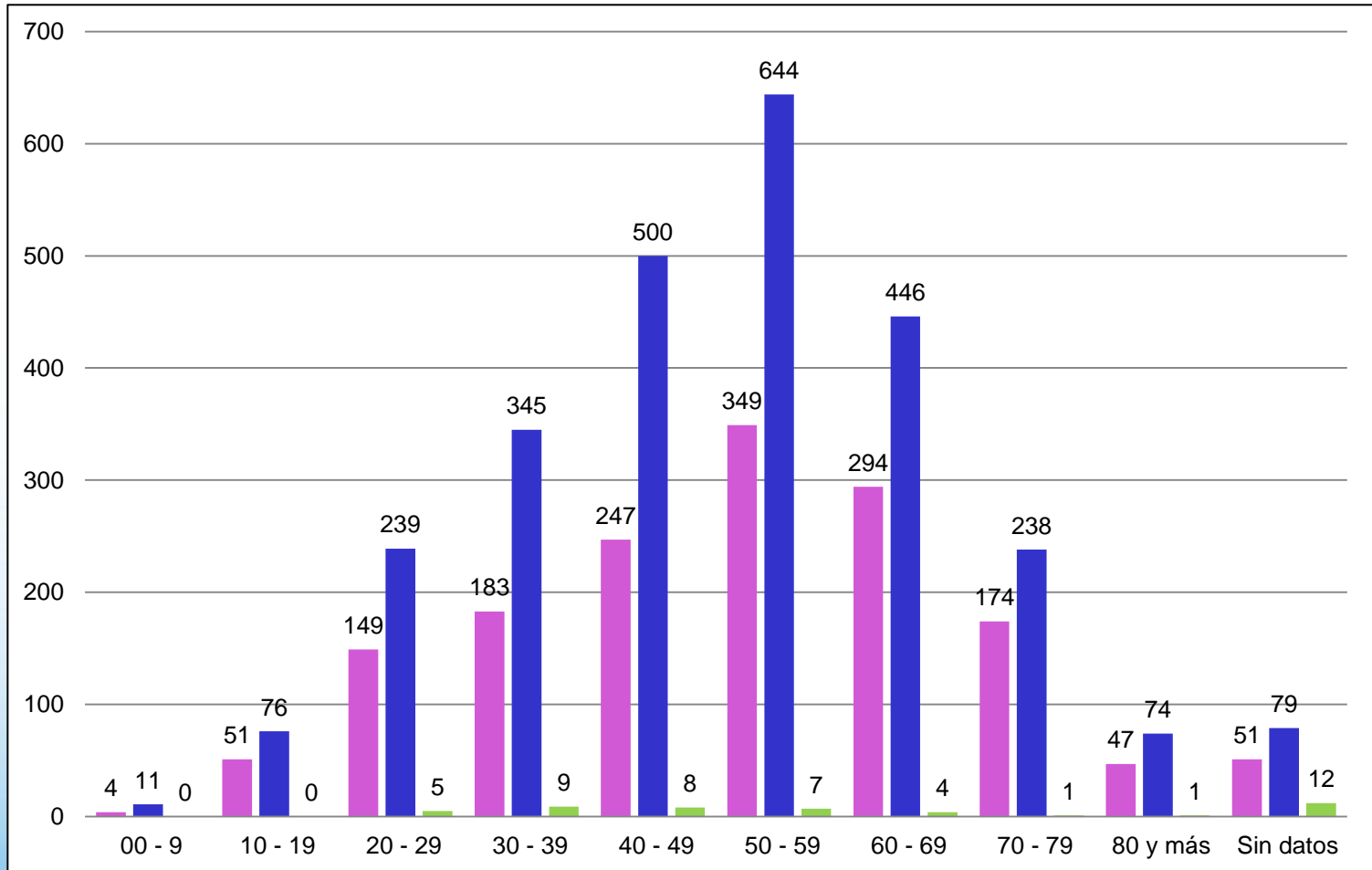

¿Sabe qué es el glaucoma?

| ¿Sabe? | Cantidad |
|-----------|----------|
| Sin datos | 68 |
| Si | 1757 |
| No | 2423 |
| Total | 4248 |

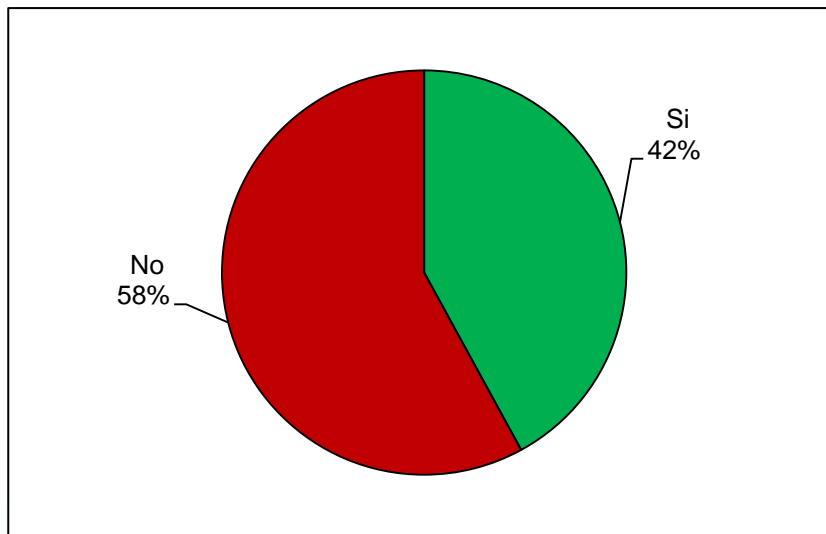

Último control de PIO

| Último control de PIO | Total |
|-----------------------|-------|
| Sin datos | 68 |
| Nunca | 1766 |
| Menos de 2 años | 1572 |
| De 2 a 5 años | 494 |
| Más de 5 años | 348 |
| Total | 4248 |

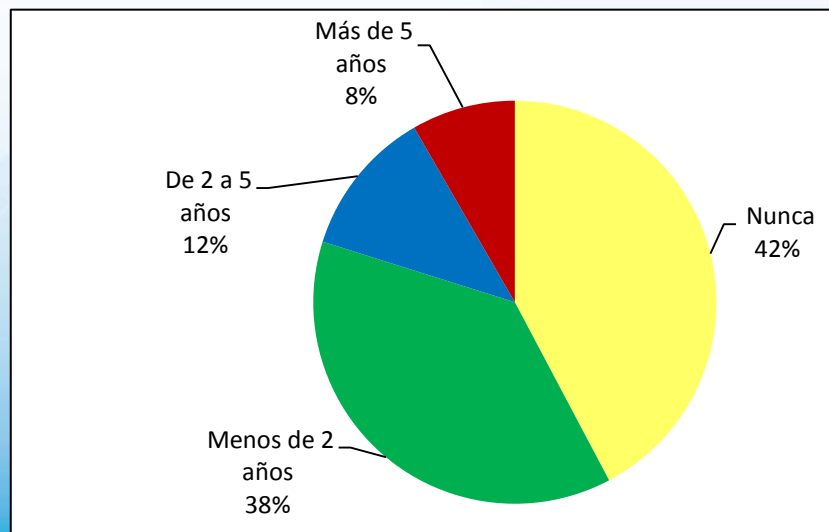

Factores de riesgo para glaucoma

| Factores de riesgo | Total | % total |
|-----------------------------|-------|---------|
| Edad mayor a 40 | 3034 | 71,4% |
| Antecedente fliar. dir. (*) | 543 | 12,8% |
| Diabetes | 579 | 13,6% |
| Anteojos permanentes | 1110 | 26,1% |
| Cirugía | 297 | 7,0% |
| Láser | 108 | 2,5% |
| Problemas presión | 1045 | 24,6% |
| Corticoides | 409 | 9,6% |
| Accidentes | 185 | 4,4% |
| Base | 4248 | 100% |

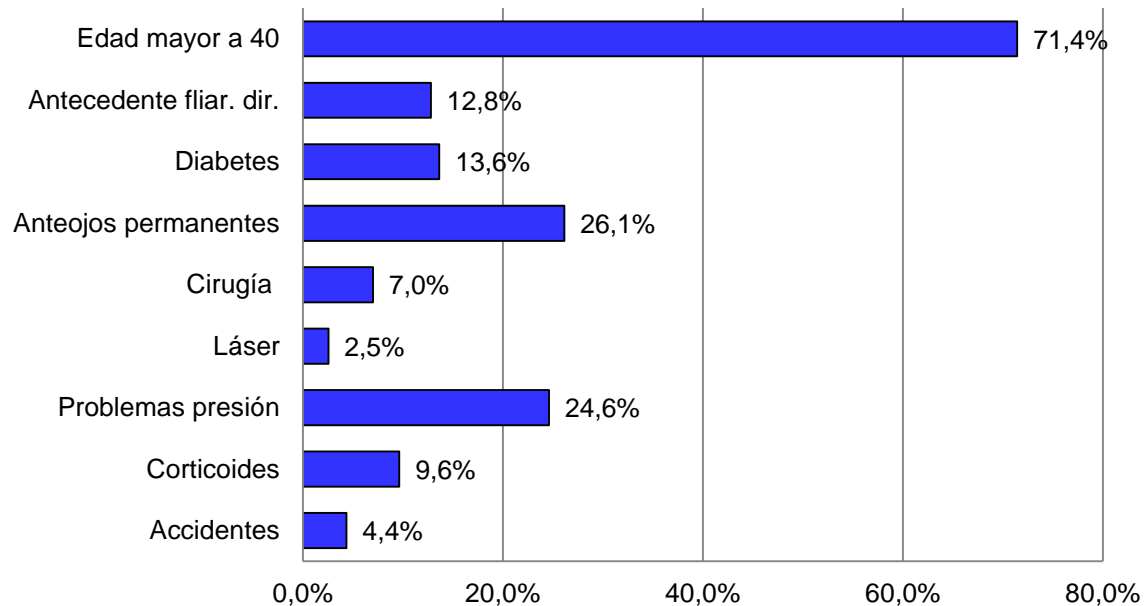

PIO según ojo más grave

| Ojos | Total | % |
|--------------|-------------|-------------|
| Sin datos | 111 | 1,3% |
| Normal | 7737 | 91,1% |
| 20 - 25 | 561 | 6,6% |
| Mayor de 25 | 87 | 1,0% |
| Total | 8496 | 100% |

Pacientes con PIO mayor o igual a 20

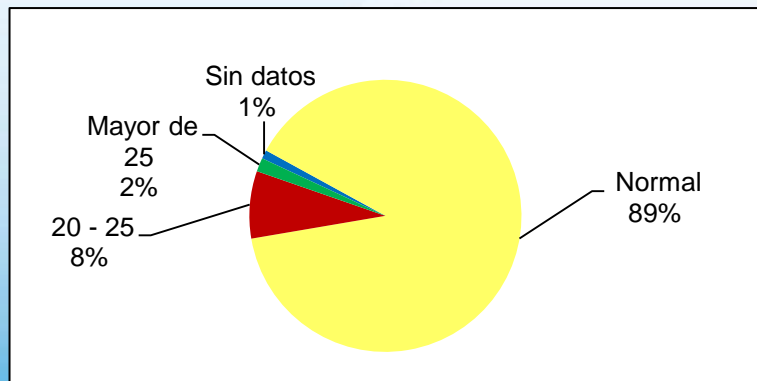

Papila según ojo más grave

| Papila más grave | Cant. | % |
|------------------|-------------|-------------|
| Sin datos | 371 | 4,4% |
| Normal | 6229 | 73,3% |
| Sospechosa | 1464 | 17,2% |
| Patológica | 348 | 4,1% |
| No registrable | 84 | 1,0% |
| Total | 8496 | 100% |

Pacientes con papila sospechosa o patológica

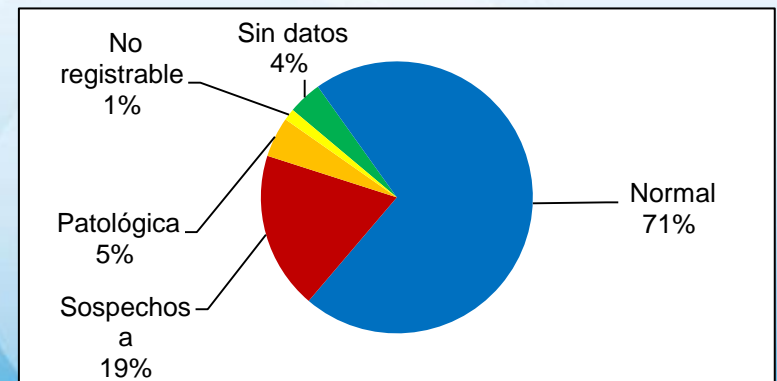

Presión intraocular vs. clasificación de papila

(Unidad de análisis: ojo. No se toman en cuenta faltantes de datos)

| Presión intraocular | Clasificación de papila | | | Total |
|---------------------|-------------------------|------------|------------|-------|
| | Normal | Sospechosa | Patológica | |
| Normal | 5984 | 1163 | 241 | 7388 |
| 20 - 25 | 201 | 259 | 61 | 521 |
| Mayor de 25 | 6 | 23 | 44 | 73 |
| Total | 6191 | 1445 | 346 | 7982 |

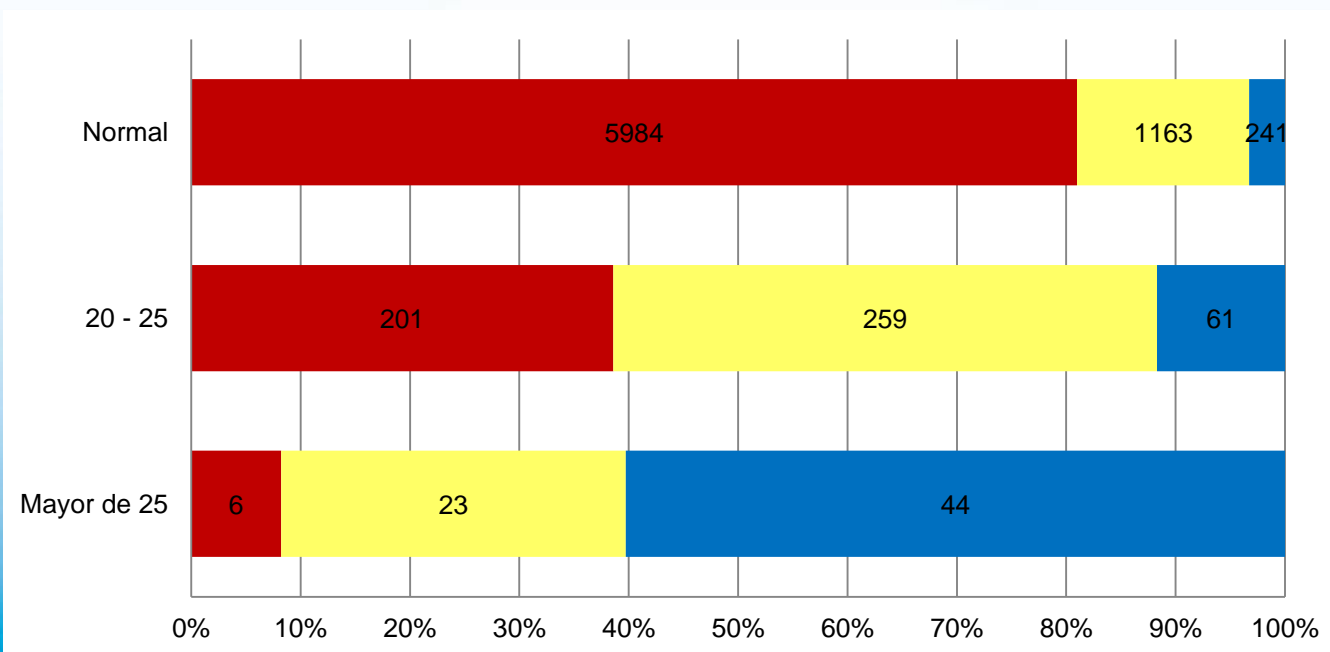

Antecedente familiar directo + diabetes: distribución según PIO en ojo más grave

| AFD + DBT | Cantidad según PIO |
|-------------|--------------------|
| Normal | 137 |
| 20 - 25 | 27 |
| Mayor de 25 | 2 |
| Total | 166 |

Antecedente familiar directo + diabetes: distribución según papilas en ojo más grave

| AFD + DBT | Cantidad según papila |
|------------|-----------------------|
| Normal | 93 |
| Sospechosa | 49 |
| Patologica | 24 |
| Total | 166 |

PIO mayor o igual a 20 según grupo etario

| Edad | Total de casos | Total con datos | PIO mayor o igual a 20 | %del grupo etario |
|--------------|----------------|-----------------|------------------------|-------------------|
| Menos de 10 | 15 | 14 | 0 | 0,0% |
| 10 - 19 | 127 | 127 | 8 | 6,3% |
| 20 - 29 | 393 | 387 | 24 | 6,2% |
| 30 - 39 | 537 | 533 | 25 | 4,7% |
| 40 - 49 | 755 | 746 | 61 | 8,2% |
| 50 - 59 | 1000 | 987 | 91 | 9,2% |
| 60 - 69 | 744 | 728 | 90 | 12,4% |
| 70 - 79 | 413 | 406 | 80 | 19,7% |
| 80 y más | 122 | 114 | 21 | 18,4% |
| Total | 4106 | 4042 | 400 | 9,90% |

Uso de anteojos

| Anteojos | Cantidad |
|-----------------|----------|
| Sin datos | 368 |
| No usa | 1089 |
| Médico oculista | 2549 |
| Óptico | 66 |
| Sin receta | 161 |
| Otro | 15 |
| Total | 4248 |

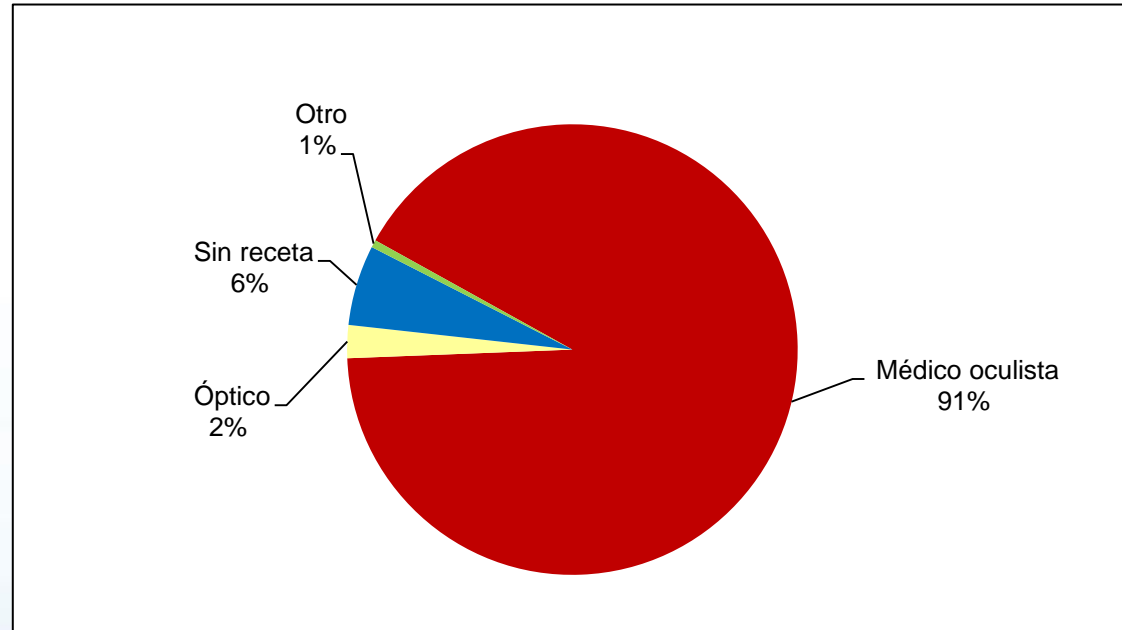

¡Muchas gracias!

Consejo Argentino de Oftalmología

-Agosto de 2013

